



UPPSALA
UNIVERSITET

Från charkdisken till socialtjänsten



Katriina Östensson

Shilan Segerbäck

Sociologiska institutionen och
Institutionen för socialt arbete



UPPSALA
UNIVERSITET

Socionomprogrammet

T1	Socialt arbete och sociala problem 7 hp, (SA)	Socialpolitik och socialt arbete i nutida Sverige, 7 hp (SA)	Sociala villkor & sociala problem I, 7hp (sociologi)	Globalisering, Migration & socialt arbete (SA) 7 hp	PPU 2 hp
T2	Samtal & kommunikation i socialt arbete, 7hp (SA)	Rätt och socialt arbete – RoSa I 14hp (rättsvetenskap)		Sociala villkor & sociala problem II, 7 hp (sociologi)	PPU2 hp
T3	Utvecklingspsykologi för socialt arbete (psykologi) 7,5 hp	RoSA II 7 hp (rättsvetenskap)	Våld i nära relation – olika perspektiv 6 hp, (SA)	Sociala villkor & sociala problem III, 7,5 hp (SA) uppsats/fältstudie	PPU2 hp
T4	Människan i ett Livsloppsperspektiv och socialt arbete (SA) 19 hp, Teman: LBarn, unga & familj, Missbruk, Funktionshinder, Äldre, helhetssyn, ledning & organisation			Utredningsmetodik RoSA III, 9 hp (rättsvetenskap & SA)	PPU2 hp
T5	Handledd – verksamhetsförlagd utbildning - VFU 28hp				PPU2 hp
T6	Vetenskapliga metoder och forskningsprocesser. 15hp		Examensarbete i socialt arbete 15hp,		
T7	Socialt arbete – forskning och praktik, 7,5 hp Socialt arbete med barn, unga och familj, 7,5 hp Normbrytande ungdom, 7,5 hp Social utredningsmetodik, 7,5 hp		Våld i nära relation 7,5 hp Missbruk & beroende. Samhälle, biologi, individ. 7,5 hp Funktionshinder – socialvetenskapliga perspektiv, 7,5 hp		



Ämnen inom Socionomprogrammet

Socialt arbete

- Sociala villkor
- Sociala problem
- Våld i nära relation
- Globalisering och migration
- Forskningsmetodik

Rättsvetenskap

- Socialrätt
- Förvaltningsrätt
- Utredningsmetodik

Samtalsmetodik

Utvecklingspsykologi

Personlig och professionell utveckling

Verksamhetsförlags utbildning

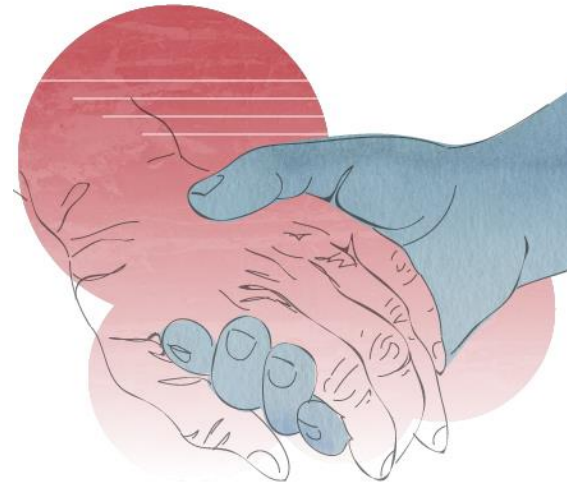

Program med inriktning mot personal- och arbetslivsfrågor (PA-programmet)

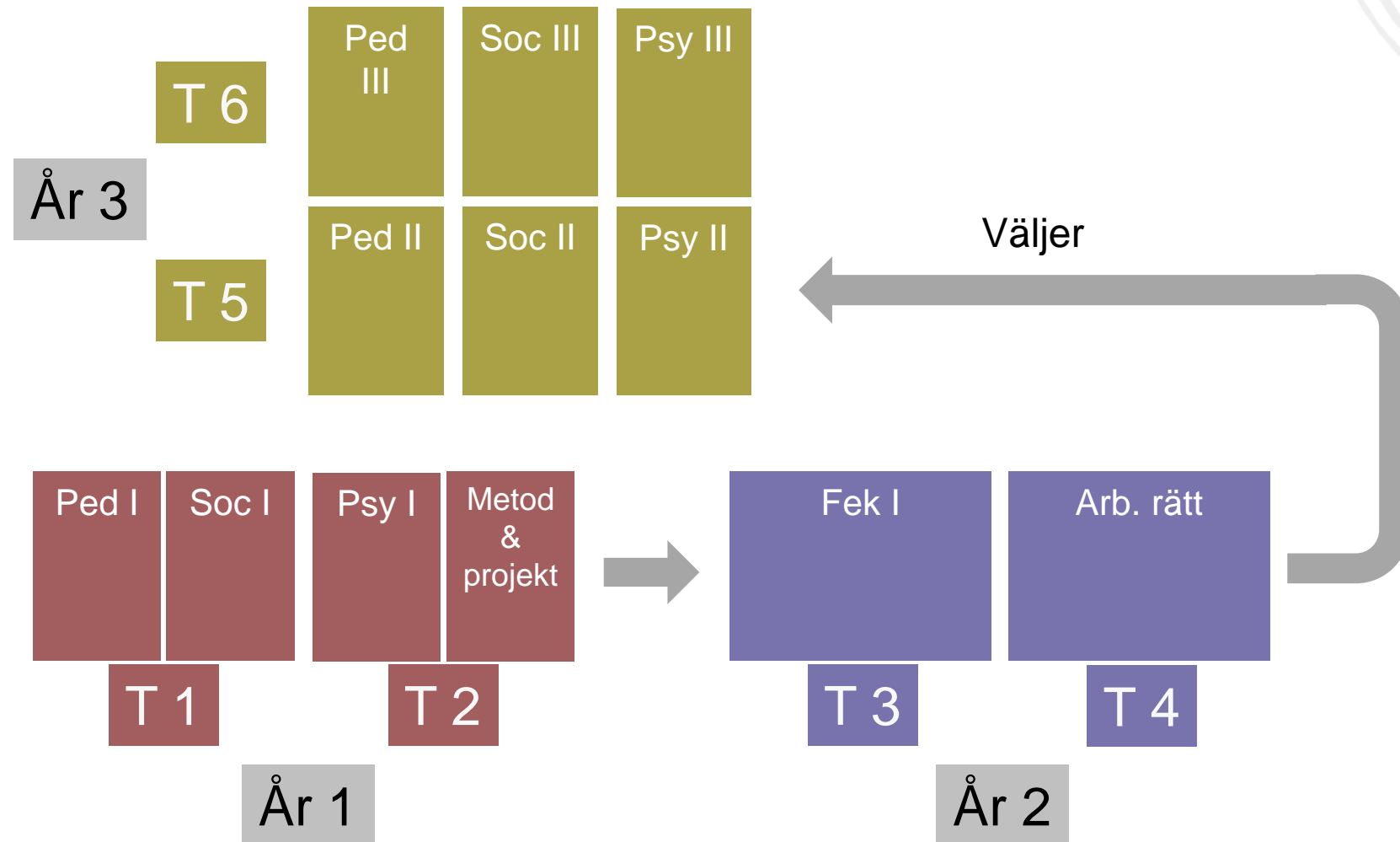

Behörighetskrav Socionomprogrammet och PA-programmet

Grundläggande behörighet och Matematik 2a eller 2b
eller 2c, Samhällskunskap 1b eller 1a1+1a2

Skugga PA-programmet med fristående kurser utan Matematik 2 – Går det?



Skugga PA-programmet med fristående kurser utan krav på matematik 2

Leder till en Filosofie kandidatexamen 180 hp

Samtliga kurser erbjuds med start både hösten och våren!

Huvudområde Sociologi eller pedagogik 90hp	Resterade 90 hp
A - 30hp	Allmän rättskunskap och arbetsrätt + Arbetsrätt II 30 hp
B - 30hp	Företagsekon omi A 30 hp
C - 30hp	Valfri kurs 30 hp



Alternativt urval - arbetslivserfarenhet



- **Ekonomie kandidatprogram**
20 % av platserna reserveras för sökande med fyra års arbetslivserfarenhet på minst halvtid.
- **Program med inriktning mot personal- och arbetslivsfrågor**
30 % av platserna reserveras för sökande med fyra års arbetslivserfarenhet på minst halvtid.
- **Socionomprogrammet**
30 % av platserna reserveras för sökande med fyra års arbetslivserfarenhet på minst halvtid.
- **Logopedprogrammet**
20 % av platserna reserveras för sökande med två års relevant arbetslivserfarenhet på minst halvtid. Med relevant arbetslivserfarenhet avses arbete inom vård, skola eller omsorg eller annan arbetslivserfarenhet som bedöms som relevant, såsom bibliotekarie.

Uppsala universitet 2024



UPPSALA
UNIVERSITET

Tidigare antagningsstatistik



Program med inriktning mot personal- och arbetslivsfrågor

📍 Uppsala universitet ⌚ 180 hp (3 år) ● 100% 🎓 Program På plats

Termin	BI i	HP i	BII i	BF i	ÖS i	AUBF i	AUBI i	AUBII i	AUHP i
VT2024	19.95	1.05	19.35	-	-	-	16.00	15.55	0.50
HT2023	20.68	1.20	20.31	-	-	-	14.66	16.85	0.80
VT2023	19.92	1.05	19.90	-	-	-	15.76	16.00	0.60
HT2022	20.57	1.15	19.85	-	-	-	17.62	15.65	0.75
VT2022	19.27	1.05	19.00	-	-	-	18.40	16.47	0.70
HT2021	20.26	1.20	19.53	-	-	-	17.60	16.11	0.80
VT2021	19.83	1.05	19.70	-	-	X	16.70	16.64	0.50
HT2020	20.06	1.20	19.80	-	-	X	17.80	16.53	0.75
VT2020	19.06	1.05	19.06	-	-	X	17.00	17.29	0.75
HT2019	19.90	1.15	19.38	-	-	-	16.46	16.72	0.85



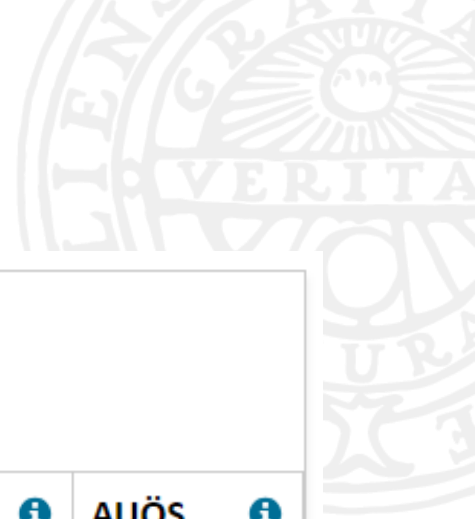

Socionomprogrammet

📍 Uppsala universitet ⌚ 210 hp (3,5 år) ● 100% 🎓 Program På plats

Termin	BI i	HP i	BII i	BF i	ÖS i	AUBI i	AUBII i	AUHP i	AUÖS i
HT2023	17.89	0.75	17.76	4.0	-	*	*	*	*
HT2022	19.83	1.00	18.94	4.0	-	*	11.90	*	-
HT2021	19.95	1.10	19.53	4.0	-	16.00	15.39	0.45	-
HT2020	20.05	1.05	19.27	4.0	-	*	*	*	999
HT2019	19.40	1.15	19.32	4.0	-	X	X	X	X



Vad räknas som arbetslivserfarenhet?

- En eller flera anställningar från det året man fyllt 16 år.
- Minst halvtid, totalt 4 år.

Behöver man ha jobbat inom socialt arbete/HR för att prövas i urvalsgruppen om arbetslivserfarenhet?

Arbetslivserfarenhet som också räknas in:

- Värnplikt
- Föräldraledighet
- Vård av barn/vård av annan anhörig
- Eget företag

<https://antagning.se/sv/anmal-dig-sa-har/ladda-upp-ratt-papper/intyg-om-arbetslivserfarenhet/>





Arbetsintyg

Härmed intygas att [REDACTED] är anställd med anställningsform Tillsvidare inom ICA Maxi Special AB i Lindhagen - Maxi Special sedan 2022-04-11.

[REDACTED] är anställd på Deltid (35 timmar/v, 91,5%) som Butikssäljare.

Lindhagen - Maxi Special , 2023-10-09.

ICA Maxi Special AB

[REDACTED]

HR Support



UPPSALA
UNIVERSITET

Arbetsgivarintyg

sid 1(2)

1 Personuppgifter

Arbetsstagarens efternamn

Förnamn

Personnummer (10 siffror)

[REDACTED]	[REDACTED]	[REDACTED]
------------	------------	------------

2 Uppgifter om anställning

Anställningstid från	2 0 2 1 0 9 2 8	to m	2 0 2 2 0 4 3 0	<input type="checkbox"/> fortfarande anställd
Befattning (anställd som)	Butiksbiträde			Omfattning i %
Tjänstledig från		to m		

3 Anställningsform

<input checked="" type="checkbox"/> Tillsvidareanställning	<input type="checkbox"/> Provanställning to m	[REDACTED]
<input type="checkbox"/> Intermittert anställning "behovsanställning"	<input type="checkbox"/> Tidsbegränsad anställning - avtalat slutdatum	[REDACTED]

4 Arbetstid

<input type="checkbox"/> Heltid - ange timmar per vecka	[REDACTED]
<input checked="" type="checkbox"/> Deltid - ange timmar per vecka	2 5, 0 0
Vilket utgör	6 5, 3 6 % av heltidstjänst
<input type="checkbox"/> Varierande arbetstid (ex intermittert anställning, "behovsanställning" eller liknande)	

5 Särskilda upplysningar om anställningen

Anställd vid bemanningsföretag för uthyrning Ja Nej

6 Anledning till att arbetet har upphört helt eller delvis

<input type="checkbox"/> Uppsägning p.g.a. arbetsbrist - Besked om uppsägning lämnades till den anställde den	[REDACTED]
<input type="checkbox"/> Avslutad tidsbegränsad anställning - Besked om att anställningen inte skulle fortsätta lämnat den	[REDACTED]
<input checked="" type="checkbox"/> Den anställdes egen begäran	
<input type="checkbox"/> Annan orsak - ange vad	[REDACTED]

7 Ersättning med anledning av anställningens upphörande

Har avtal om avgångsvederlag eller annan ersättning ingåtts? Ja Nej

8 Erbjudande om fortsatt arbete

<input checked="" type="checkbox"/> Nej	<input type="checkbox"/> Ja, från	[REDACTED]	to m	[REDACTED]	<input type="checkbox"/> tillsvidare
Heltid	<input type="checkbox"/> Ange timmar per vecka	[REDACTED]			
Deltid	<input type="checkbox"/> Ange timmar per vecka	[REDACTED]	Vilket är	[REDACTED]	% av heltidstjänst
<input type="checkbox"/> Varierande arbetstid (tjänstanställning)					
Har arbetsstagaren accepterat?	<input type="checkbox"/> Ja	<input type="checkbox"/> Nej, ange när han/hon tackade nej	[REDACTED]		

9 Arbetsgivarens (eller representants) underskrift - observera att blanketten fortsätter på nästa sida

Underskrift	[REDACTED]
Namn/förtydligande	[REDACTED]

Arbetsgivarintyg

Obs! Blanketten läses maskinellt. Var god texta.

1 Personuppgifter

Arbetsstagarens efternamn

Förnamn

Personnummer (10 siffror)

[REDACTED]	[REDACTED]	[REDACTED]
------------	------------	------------

2 Uppgifter om anställning

Anställningstid	Från	2 0 1 9 0 9 2 8	To m	2 0 2 1 1 0 2 9	<input type="checkbox"/> fortfarande anställd
Befattning (anställd som)	Säljare				
Tjänstledig	Från		To m		Omfattning i %

3 Anställningsform

<input checked="" type="checkbox"/> Tillsvidareanställning	<input type="checkbox"/> Provanställning to m	2 0 2 1 1 0 2 9
<input type="checkbox"/> Tidsbegränsad anställning - Avtalat slutdatum		
<input type="checkbox"/> Intermittert anställning ("behovsanställning")		

4 Arbetstid

<input type="checkbox"/> Heltid, ange timmar per vecka	<input checked="" type="checkbox"/> Deltid, ange timmar per vecka	19,13	Vilket utgör	50,00	% av heltidstjänst
<input type="checkbox"/> Varierande arbetstid (exempelvis intermittert anställning, "behovsanställning" eller liknande)					

5 Särskilda upplysningar om anställningen

Anställd i bemanningsföretag för uthyrning Ja Nej

6 Anledning till att anställningen har upphört helt eller delvis

<input type="checkbox"/> Uppsägning p.g.a. arbetsbrist - Besked om uppsägning lämnades till den anställde den	
<input type="checkbox"/> Avslutad tidsbegränsad anställning - Besked om att anställningen inte skulle fortsätta lämnat den	
<input checked="" type="checkbox"/> Den anställdes egen begäran	
<input type="checkbox"/> Annan orsak - Ange vad	

7 Ersättning med anledning av anställningens upphörande

Har avtal om avgångsvederlag eller annan ersättning ingåtts? Ja Nej

8 Erbjudande om fortsatt arbete

<input checked="" type="checkbox"/> Nej	<input type="checkbox"/> Ja, från		to m		<input type="checkbox"/> tillsvidare
Heltid	<input type="checkbox"/> Ange timmar per vecka				
Deltid	<input type="checkbox"/> Ange timmar per vecka		Vilket är		% av heltidstjänst
<input type="checkbox"/> Varierande arbetstid (tjänstanställning)					
Har arbetsstagaren accepterat?	<input type="checkbox"/> Ja	<input type="checkbox"/> Nej, ange datum då han/hon tackade nej			

9 Arbetsgivarens (eller representants) underskrift - observera att blanketten fortsätter på nästa sida

Underskrift	[REDACTED]
Namn/förtydligande	[REDACTED]



Tidigare betongarbetare

Arbetsintyg

Uppgifter om den anställde:

Efternamn	Förnamn	Postadress	Postnr	Ort
[REDACTED]				

[REDACTED] har arbetat som betongarbetare heltid 40tim/vecka hos Entreprenören V.P.E AB nedanstående perioder:

2011-07-18 - 2012-06-09
2013-08-27 - 2013-11-22
2014-05-20 - 2016-09-09

Stockholm 2017-03-09

[REDACTED]

Entreprenören V.P.E AB
Kannjutargården 30, 3 tr
162 57 VÄLLINGBY
Tel: 073 - 690 85 56



Obs! Blanketten läses maskinellt. Var god texta.

Arbetsgivarintyg

1 Personuppgifter

Arbetsstagarens efternamn	Förnamn	Personnummer (10 siffror)

2 Uppgifter om anställning

Anställningstid	Fr o m	20180101	T o m	20190528	<input type="checkbox"/> fortfarande anställd
Befattning (anställd som)	Betongarbetare				
Tjänstledig	Fr o m		T o m		Omfattning i %

3 Anställningsform

<input checked="" type="checkbox"/> Tillsvidareanställning	<input type="checkbox"/> Provanställning t o m	
<input type="checkbox"/> Tidsbegränsad anställning - Avtalets slutdatum		
<input type="checkbox"/> Intermittent anställning ("behovsanställning")		

4 Arbetstid

<input checked="" type="checkbox"/> Heltid, ange timmar per vecka 40	<input type="checkbox"/> Deltid, ange timmar per vecka	Vilket utgör	% av heltidsjänst
<input type="checkbox"/> Varierande arbetstid (exempelvis intermittent anställning, "behovsanställning" eller liknande)			

5 Särskilda upplysningar om anställningen

Anställd i bemanningsföretag för uthyrning	<input type="checkbox"/> Ja <input checked="" type="checkbox"/> Nej
--	---

6 Anledning till att anställningen har upphört helt eller delvis

<input checked="" type="checkbox"/> Uppsägning p.g.a. arbetsbrist - Besked om uppsägning lämnades till den anställde den 20190420
<input type="checkbox"/> Avstutad tidsbegränsad anställning - Besked om att anställningen inte skulle fortsätta lämnat den
<input type="checkbox"/> Den anställdes egen begäran
<input type="checkbox"/> Annan orsak - Ange vad

7 Ersättning med anledning av anställningens upphörande

Har avtal om avgångsvederlag eller annan ersättning ingåtts?	<input type="checkbox"/> Ja <input checked="" type="checkbox"/> Nej
--	---

8 Erbjudande om fortsatt arbete

<input checked="" type="checkbox"/> Nej <input type="checkbox"/> Ja	Fr o m		T o m		<input type="checkbox"/> tillsvidare
Heltid	<input type="checkbox"/>	Ange timmar per vecka			
Deltid	<input type="checkbox"/>	Ange timmar per vecka	Vilket är	% av heltidsjänst	
<input type="checkbox"/> Varierande arbetstid (tjänställning)					
Har arbetsstagaren accepterat? <input type="checkbox"/> Ja <input type="checkbox"/> Nej Ange datum då han/hon tackade nej					

9 Arbetsgivarens (eller representants) underskrift - observera att blanketten fortsätter på nästa sida

Underskrift	28/5/2019
Namn/förtydligande	

10 Personnummer

Personnummer (10 siffror)	
---------------------------	--

11 Arbetad tid

Den redovisade tiden nedan avser		Fr o m	20181119	T o m	20190528				
År	Arbetade timmar (ej över- eller fylnadsst)	Frånvaro	Övertid	Mertid Fyllnadsstid	År	Arbetade timmar (ej över- eller fylnadsst)	Frånvaro	Övertid	Mertid Fyllnadsstid
2018					2019				
Jan	160,00				Jan	172,50			
Feb	155,00				Feb	99,00			
Mar	176,00				Mar	163,00			
Apr	160,00				Apr	167,50			
Maj	180,00				Maj	155,50			
Jun	161,00				Jun				
Jul	168,00				Jul				
Aug	161,00				Aug				
Sep	157,00				Sep				
Okt	185,50				Okt				
Nov	165,50				Nov				
Dec	160,00				Dec				

Arbetsliden ovan har angivits i undervisningstimmar Nej Ja - Om Ja, ange heltidsmålet för undervisningstimmar/vecka
Om arbetet avser konstnärligt arbete skall även antal arbetade dagar i respektive månad anges i fältet för arbetade dagar på blanketten "Komplettering till arbetsgivarintyg".

12 Uppgifter om lönen

Lön avser år	2019		
<input type="checkbox"/> Månadslön <input type="checkbox"/> Veckolön <input type="checkbox"/> Daglön <input checked="" type="checkbox"/> Timlön	Belopp i kronor 183,29		
Har timlönen för övertids-, mertids- eller fylnadsarbetet varierat?	<input type="checkbox"/> Nej - redovisa den timlönen nedan <input type="checkbox"/> Ja - Redovisa den lönen månad för månad på blanketten "Komplettering till arbetsgivarintyg"		
Övertid, ange	Kr/tim	Mertid / Fyllnadsstid, ange	Kr/tim
Lön utöver månads-, vecko-, dag- eller timlön (ex. jour- eller OB-ersättning, gage et. dyl.) och andra skattepliktiga ersättningar som inte ingår i den ovan angivna lönen? <input checked="" type="checkbox"/> Nej <input type="checkbox"/> Ja - Redovisa den lönen månad för månad på blanketten "Komplettering till arbetsgivarintyg"			

13 Uppehållslön och ferielön (endast vid läsårsanknuten verksamhet)

Anställd med uppehållslön	<input checked="" type="checkbox"/> Nej <input type="checkbox"/> Ja	Ange intjänad uppehållslön i kr	
Anställd med ferielön	<input checked="" type="checkbox"/> Nej <input type="checkbox"/> Ja	Ange antal betalda feriedagar	Ange intjänad ferielön i kr

14 Övriga upplysningar

--

15 Arbetsgivarens (eller representants) underskrift

Arbetsgivarens namn	Entreprenören V.P.E AB	Organisationsnummer	556731-6061
Arbetsgivarens adress		Telefonnummer till uppgiftslämnaren	
Ort	Vällingby	Datum	
		Underskrift	
		Namn/förtydligande	



Hur gick det då? Uppföljning!

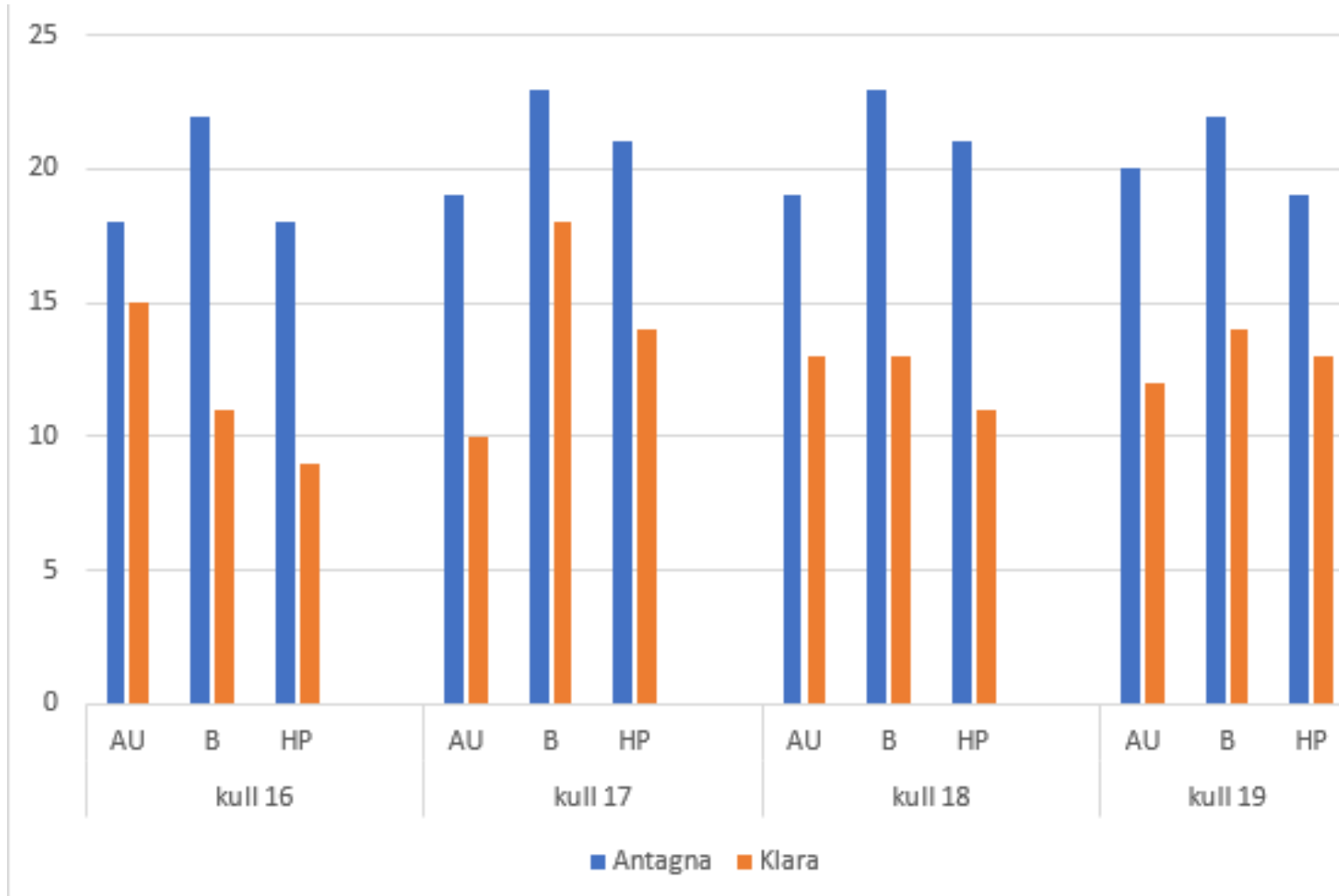



Bikupa

Vad tycker du är det bästa med ditt jobb?



UPPSALA
UNIVERSITET

Röster från verkligheten

"De tre bästa som kurator inom primärvården är alla fina förtroendefyllda samtal som jag har med människor hela dagarna. Att göra skillnad i någons liv och möjliggöra att de tack vara kontakt med mig får ett bättre självförtroende, släpper sorg och oro samt får nya perspektiv, Jag älskar verkligen mitt jobb och att få bidra till att människor får ett bättre liv." Maria, kurator i primärvården



"En av de bästa sakerna med mitt jobb är när jag lyckas få medarbetare och/eller chef att se den andres perspektiv. Att få vara en liten kugge i att förbättra människors arbetsmiljö känns också väldigt givande. Med varierande arbetsuppgifter får jag också en bred kunskap. Jag har haft stor nytta av mina studier från Uppsala universitet". /Sandra, HR-partner inom Kommunal verksamhet



Frågor?

Kontakt: studievagledare@soc.uu.se



UPPSALA
UNIVERSITET